

Vorhaben- und Erschließungsplan

BAUHERR:
 Maximilian Wißmann
 Rheinstrasse 130
 68789 St. Leon-Rot

BAUVORHABEN:
 NEUBEU EINES
 LEBENSMITTELMARKTES
 NETTO MARKEN DISCOUNT
 Dammstrasse 2
 76661 Philippsburg

GRUNDRISS
 AUSSENANLAGEN
 M1:500
 Datum: 29.03.2023/ap
 geä. 15.04.2024/ap

S & L Planungswerkstatt
 Nagold / Tübingen GmbH
 Mozartstraße 49/2
 72202 Nagold-Hochdorf
 Tel. 07459/ 92 96 0
 Fax 07459/ 405 333
 kontakt@sl-planungswerkstatt.de



WEG
 2549

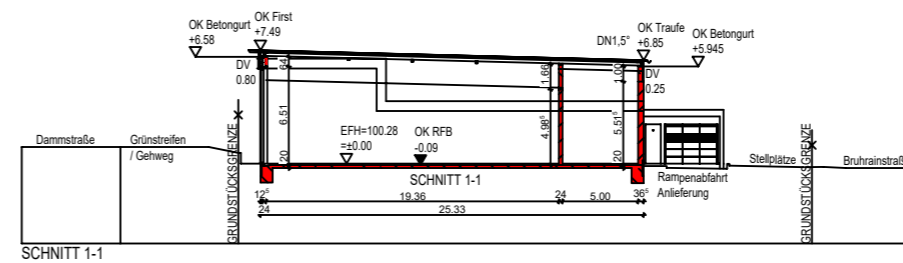
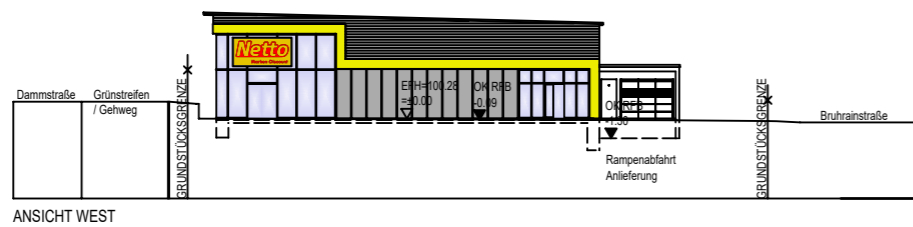
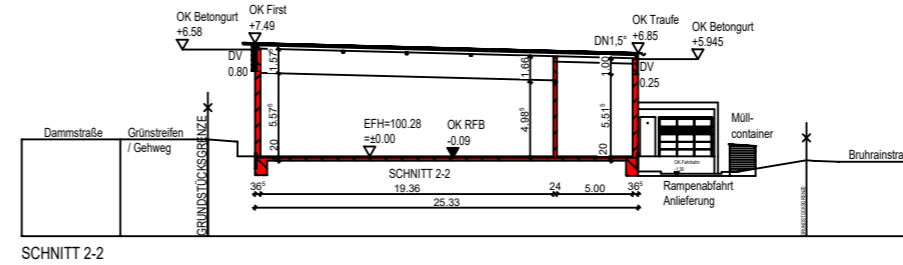
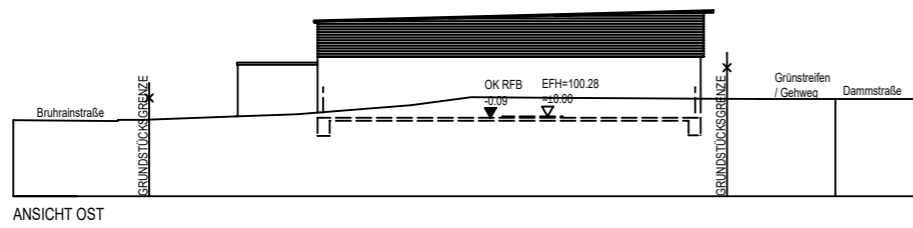
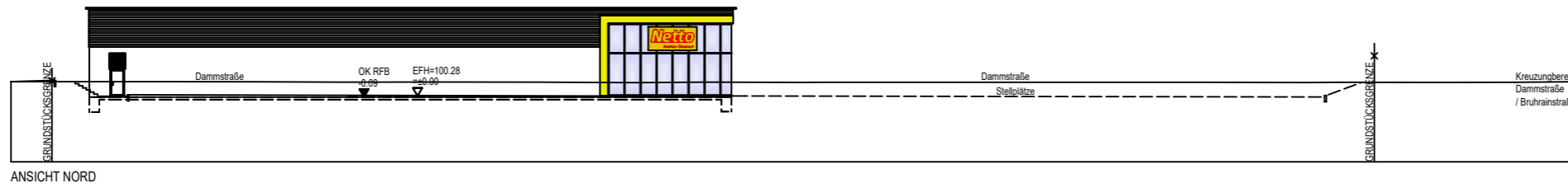
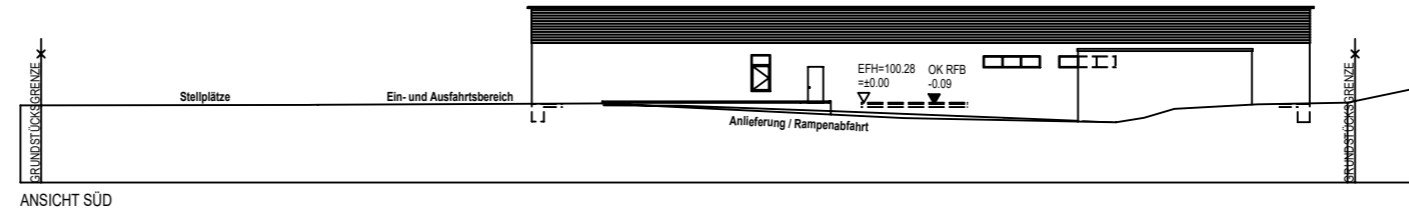

Vorhaben- und Erschließungsplan

BAUHERR:
Maximilian Wißmann
Rheinstrasse 130
68789 St. Leon-Rot

BAUVORHABEN:
NEUBEU EINES
LEBENSMITTELMARKTES
NETTO MARKEN DISCOUNT
Dammstrasse 2
76661 Philippsburg

ANSICHTEN UND SCHNITTE
M1:500
Datum: 29.03.2023/ap
geä. 15.04.2024/ap

S & L Planungswerkstatt
Nagold / Tübingen GmbH
Mozartstraße 49/2
72202 Nagold-Hochdorf
Tel. 07459/ 92 96 0
Fax 07459/ 405 333
kontakt@sl-planungswerkstatt.de